ST-A F/PE-L/9002

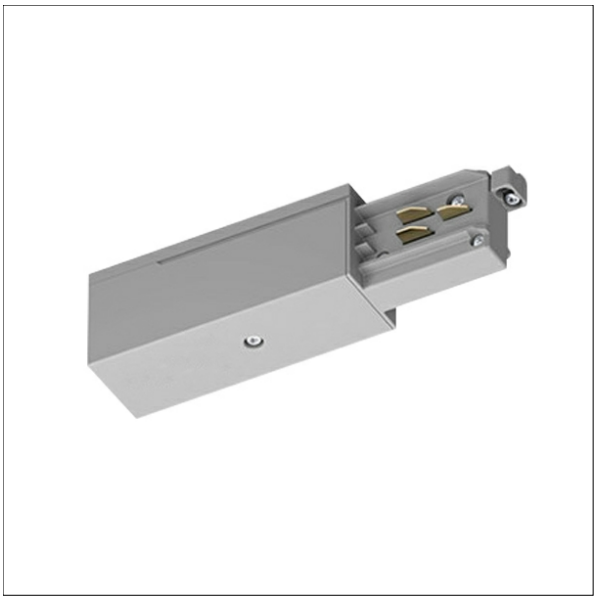

Description

- ballast d'extrémité avec polarité gauche
- matériau : polycarbonate
- contacts en alliage de cuivre
- charge électrique max : réseau courant alternatif 3,6 kVA, réseau triphasé 3 x 3,6 kVA = 10,8 kVA
- intensité et tension nominale : 16 A / 440 V (1 A / 50 V AC FELV)
- mécanisme de fixation sans outil
- contacts à vis avec écrou

Dimensions / Poids

Longueur	95 mm
Largeur	32 mm
Hauteur	38 mm
Poids net	0.10 kg
Poids brut	0.12 kg
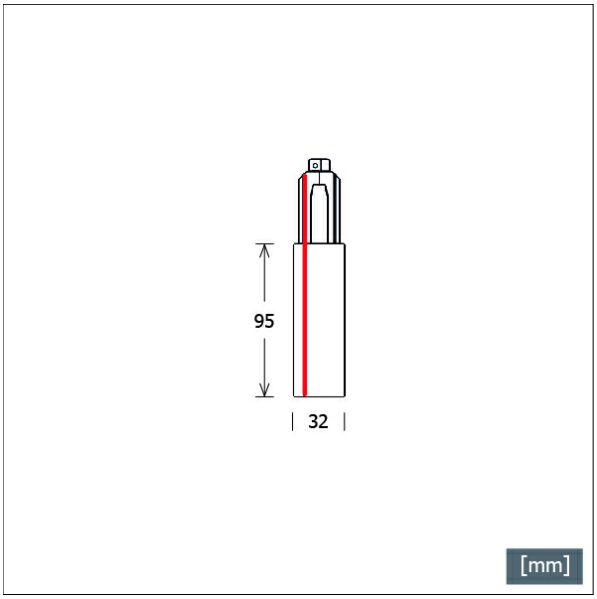
Coloris	Réf. article	EAN
noir	660265	4043544690852
blanc	660266	4043544690869
gris	660267	4043544690876